

Wolphaartsdijk – De inlaag

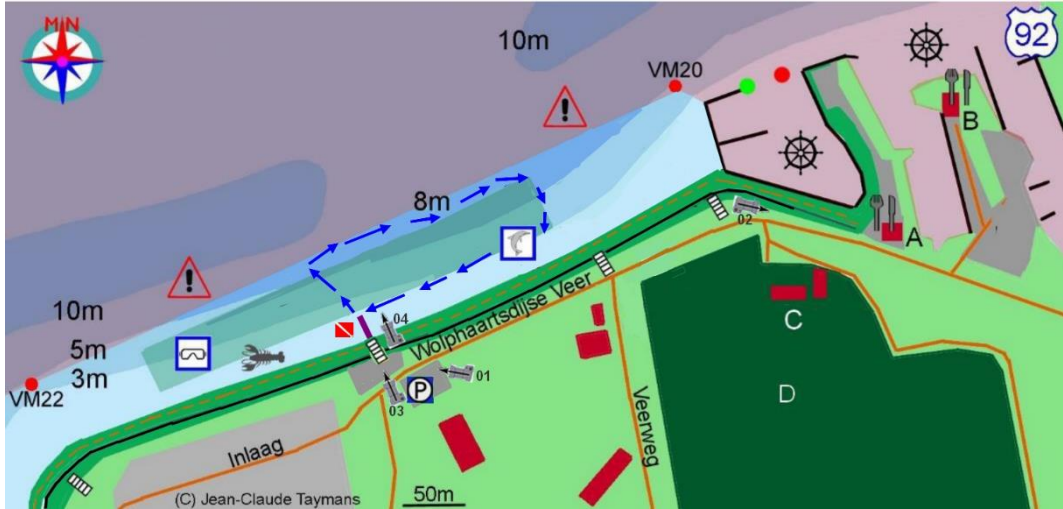

Trajet

Sur la N256, prendre la sortie Wolphaartsdijk. Sur le Langeweg, prendre la 1^{ère} route à droite (panneau jachthavens Wolphaarstdijk) puis la 1^{ère} à gauche (Aardebollweg). Suivre cette route sur 2 km, Au « T » prendre à gauche. Le parking se trouve à 180m

- A. Restaurant Meliefste (**fermé**)
- B. [Brasserie « Den Baas en zijn madam »](#)
- C. [Magasin Spar](#)
- D. [Roompot Park Veerse Kreek](#)

Ce site était prisé pour des sorties club avec des plongeurs en formation ou des randonneurs palmés. La fermeture du centre de gonflage, la fermeture de deux restaurants et le plan d'aménagement « touristique » de

2026 ont considérablement réduit l'attrait de ce site. La mise à l'eau c'est déplacé vers l'ouest ce qui a réduit drastiquement la bande plongeable¹ en sécurité de 70 à 40m. La plongée consiste à longer la digue vers l'est et revenir vers l'ouest. Rien de plus simple ! Il ne faut pas dépasser 8m de profondeur sous peine de se retrouver dans le chenal balisé. Seul point positif, par rapport à l'ancienne configuration, le parking est devenu plus vaste et il y a un banc en pierre au sommet de la digue, ce qui donne la possibilité d'y déposer les bouteilles. Pour l'instant, ce parking est minimaliste : pas de WC et pas de zone d'ombre

Le camping De Veerhoeve est définitivement fermé. Il sera remplacé par un parc de « maisons de vacances »

[Photo 1](#) : Le parking

[Photo 2](#) : Le restaurant en bout de digue (fermé)

[Photo 3](#) Escalier vers la mise à l'eau

[Photo 4](#) : Mise à l'eau

Photos 1 à 4 : Jean-Claude Taymans©

¹ Distance entre la digue et le chenal balisé



(C) Jean-Claude Taymans





Wolphaartsdijk – De inlaag

Type de plongée : bord **GPS**

Position GPS (WGS 84) Carte :1805.3

[Parking](#) : 51.545745°N - 03.809090°E

Site : 51.546304°N - 03.809195°E

Technicité

Appréciation : 1 Photo/video: non

Expérience : 0-1

Biodiversité : 3

Profondeur maximale : 10m

Profondeur au droit du chenal : 8m à 75m

Distance du parking : 50 m

Facilité d'accès : facile

Facilité de mise à l'eau : Très facile

Matériel : Lampe

Plan de secours : voir annexe [zone C](#)

Marée, courant, vent

Marée : ≠ Plongée : ≠

Vent maximum admissible : 5 Beaufort

Courant : nul Etale : ≠

Secteur dangereux : 305°-360°- 045°

Parking

Payant : non Taille : Assez grand

Qualité : Bonne

Dangers potentiels

Proximité du chenal

Proximité du port

Kayacs

Convivialité

Plage : non Restauration : Deux

restaurants

WC : non Fréquentation du site :

moyenne

Barbecue : non Sortie club : site favorable

Centre de gonflage

[Klein Stelle](#) (automate)

[Parking Kattendijke](#) (automate Nx)

Restaurant

[Den baas en zijn madam](#)

(brasserie)

(à 400m du site [Google Map](#))

Formations et plongées spéciales

Formation : initiation, N1

Plongée de nuit : non Plongée « Multi-level » : non

Plongée dérivante : non

Plongée enfant : oui Plongée moins valide : 0/5

Plongée apnée : non Randonnée palmée : oui

Remarques

Les kayacs longent le bord a quelques mètres de l'escalier de mise à l'eau.

Courant

Pas de marées.

Le bras de mer est totalement fermé.

Le courant, lié au vent, est nul ou très faible.